

PLANTA DE LOCAÇÃO 1/250

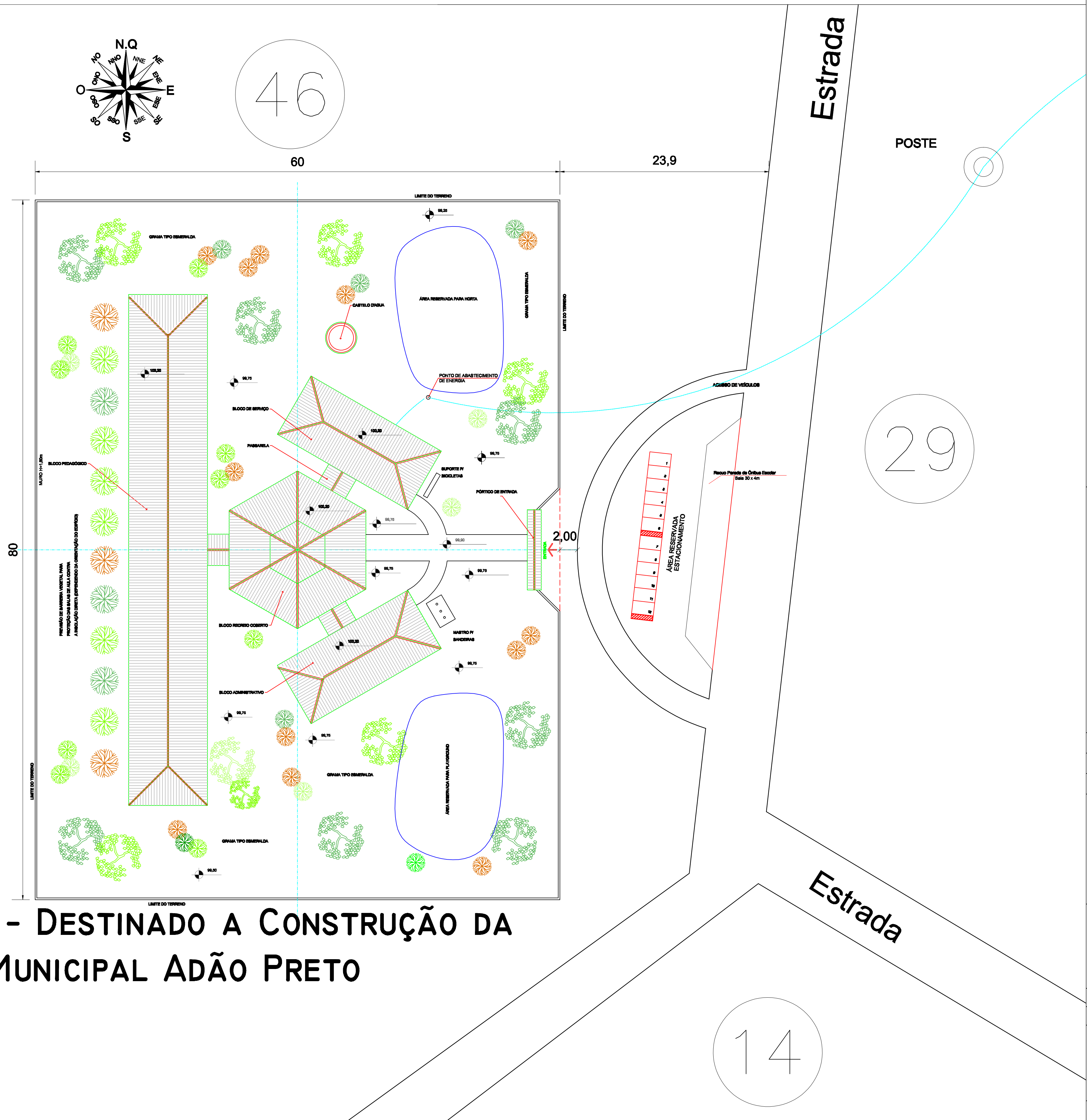

LOTE 47 - DESTINADO A CONSTRUÇÃO DA
ESCOLA MUNICIPAL ADÃO PRETO



PREFEITURA MUNICIPAL DE SANT'ANA DO LIVRAMENTO

CIDADE SIMBOLO DO MERCOSUL
SME- SECRETARIA MUNICIPAL DE EDUCAÇÃO
Departamento de Projetos Técnicos
Rua Rivadávia Corrêa,60-3º andar
GLAUBER GULARTE LIMA
Prefeito Municipal
MÁRIO AUGUSTO RIBEIRO SANTANNA
Secretário Educação SME

PROPRIETÁRIO: :PREFEITURA MUNICIPAL DE SANT'ANA DO LIVRAMENTO

ENDEREÇO: RUA RIVADÁVIA CORRÊA,858 - CENTRO

MUNICÍPIO - UF: SANT'ANA DO LIVRAMENTO - RS

PROPRIETÁRIO

SIMONE TRINDADE DA SILVEIRA CREA 100 171
MIGUEL ÂNGELO PERES PEREIRA CREA 107 435
LUIZ EDUARDO FELIX CARPE CREA 133 078
PROJETO IMPLANTAÇÃO

OBSERVAÇÕES:
PROJETO DESTINADO À CONSTRUÇÃO DO ESPAÇO EDUCATIVO RURAL 6 SALAS
PLANO DE ASSENTAMENTO JUPIRÁ/SÃO LEOPOLDO - REGIÃO DA FAXINA - SANTANA DO LIVRAMENTO

ANA PAULA FLORES PÉRES
FISCALIZAÇÃO DA OBRA CAU A35.723-5

PAR - PROJETO PADRÃO FNDE - RURAL 6 SALAS
PROJETO DE ARQUITETURA

COORDENAÇÃO CGEST - Coordenação Geral de Infraestrutura Educacional	PLANTA DE IMPLANTAÇÃO				ARQ
	ESCALA DIVERSAS	LOTE: 1.000-HA	ÁREA 851,63M²	PRANCHA 04/04	
FORMATO A1	DATA: MARÇO-2014				